AJUNTAMENT DE VALÈNCIA

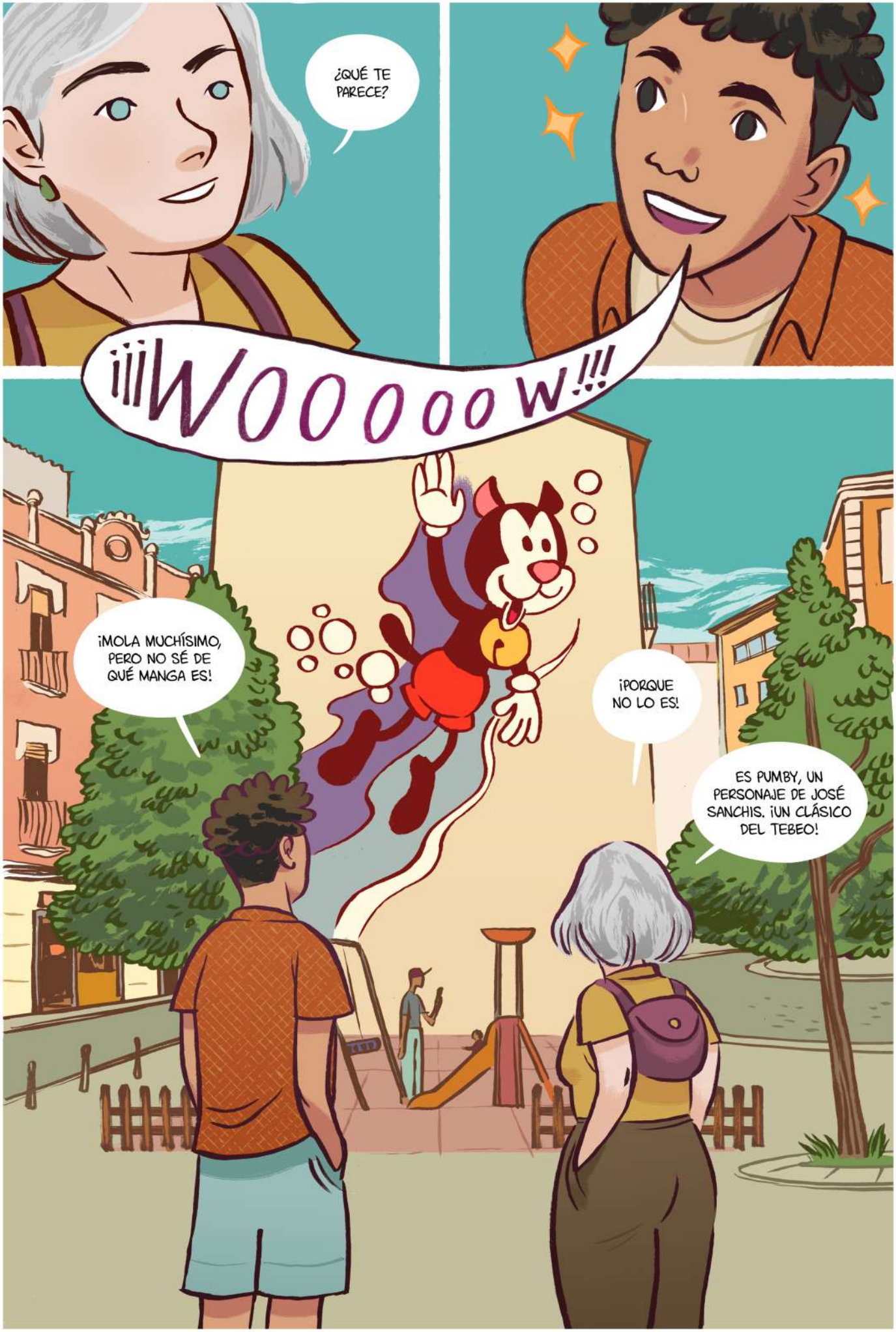
¿QUÉ TE PARECE?
¡¡¡WOOOOOW!!!
¡MOLA MUCHÍSIMO, PERO NO SÉ DE QUÉ MANGA ES!
¡PORQUE NO LO ES!
ES PUMBY, UN PERSONAJE DE JOSÉ SANCHIS. ¡UN CLÁSICO DEL TEBEO!

VALÈNCIA FUE LA CAPITAL DEL CÓMIC DURANTE LOS AÑOS 40 Y 50. LOS GRANDES PERSONAJES DEL TEBEO DE ENTONCES SE HACÍAN AQUÍ.
PENSABA QUE EN ESPAÑA SOLO SE HACÍA MORTADELO Y QUE EL RESTO ERA AMERICANO Y JAPONÉS.
¡NO TENÍA NI IDEA!

IBÁÑEZ ES UNO DE LOS GRANDES DE NUESTRO TEBEO, PERO EL CÓMIC NO SE HA PARADO AHÍ Y HA SEGUIDO EVOLUCIONANDO.
YA, MI MADRE LEE NOVELAS GRÁFICAS.
¿ESO CUENTA COMO TEBEO?

¡CLARO QUE SÍ! EL CÓMIC TAMBIÉN PUEDE DIRIGIRSE A ADULTOS.
MIRA, COMO ÉSE DE AHÍ, "ARRUGAS", DE PACO ROCA. ¡ES UN MEDIO QUE SE DIRIGE A TODOS Y TODAS!
¡ÉSE LO TIENE MI MADRE! ES SOBRE EL ALZHEIMER, ¿NO?

CUALQUIER TEMA PUEDE TRATARSE EN EL CÓMIC: DESDE LA AVENTURA Y LA FANTASÍA HASTA NUESTRA REALIDAD COTIDIANA, COMO UNA ENFERMEDAD.
¡A ESTA AUTORA SÍ LA CONOZCO!
¡ES ANA PENYAS!
ESE TEBEO ME HA DICHO MI MADRE QUE LE RECORDÓ A MI ABUELA, A LO QUE PADECIERON LAS MUJERES DURANTE AÑOS.
¡ME LO VOY A LEER! ¡DE HOY NO PASA!

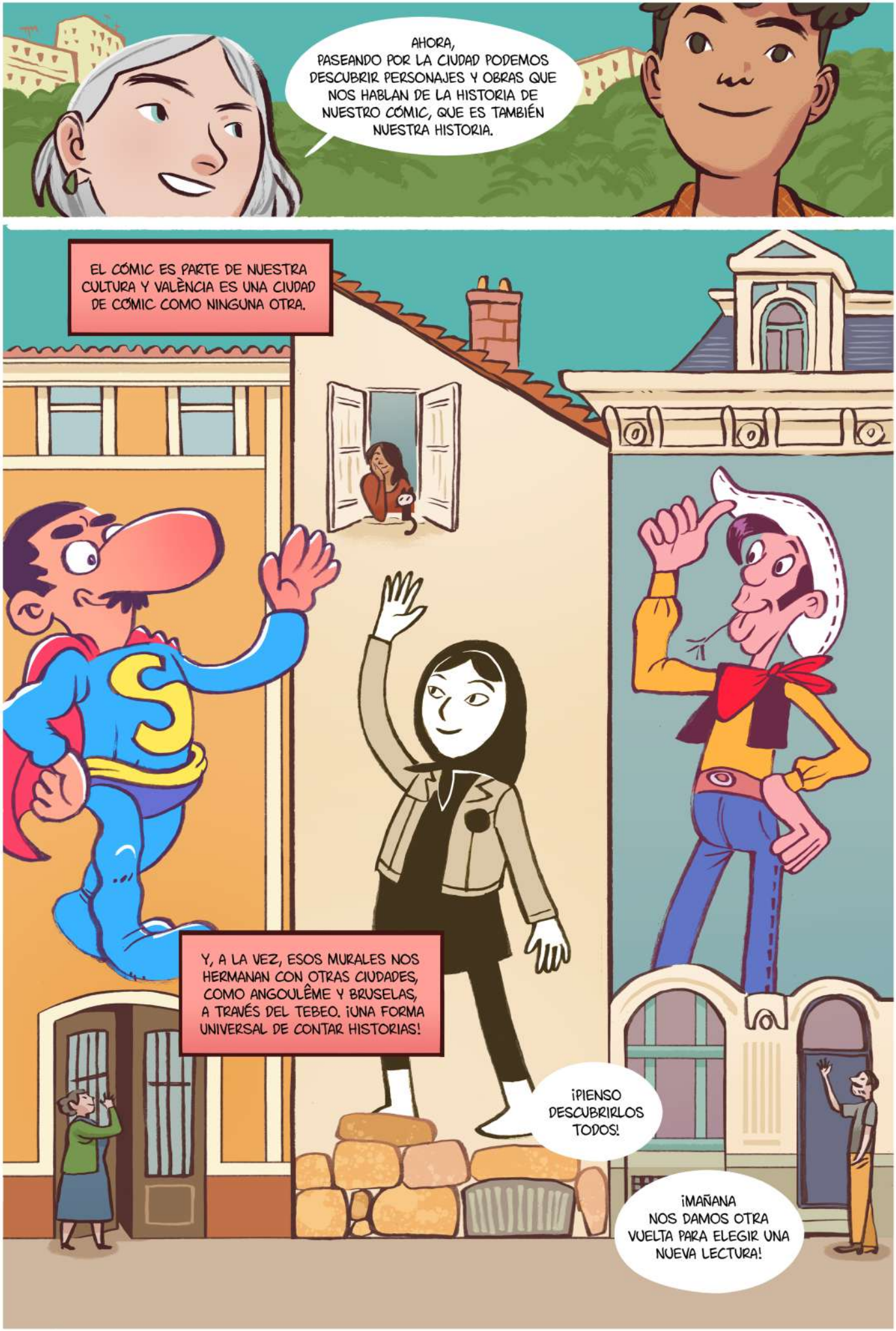

GUION : ÁLVARO PONS Y NOELIA IBARRA • DIBUJO: JULIA CEJAS